

NATIXIS PAYMENTS: CHIFFRES CLÉS



22 M

de cartes
gérées



7,6 Md

de transactions
par an



1,2 Md€

d'émission de titres
de service



440 000

contrats marchands
gérés

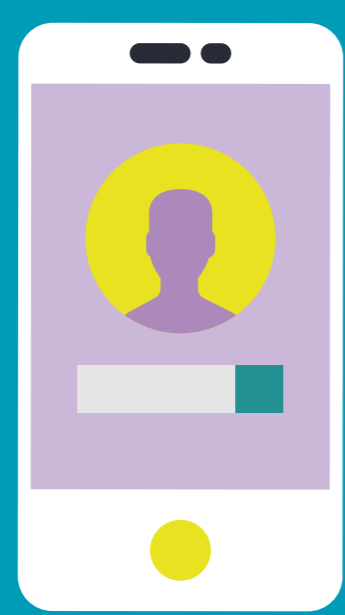

+ de 2 M

de porte-monnaie
électroniques
(1^{er} parc en France)

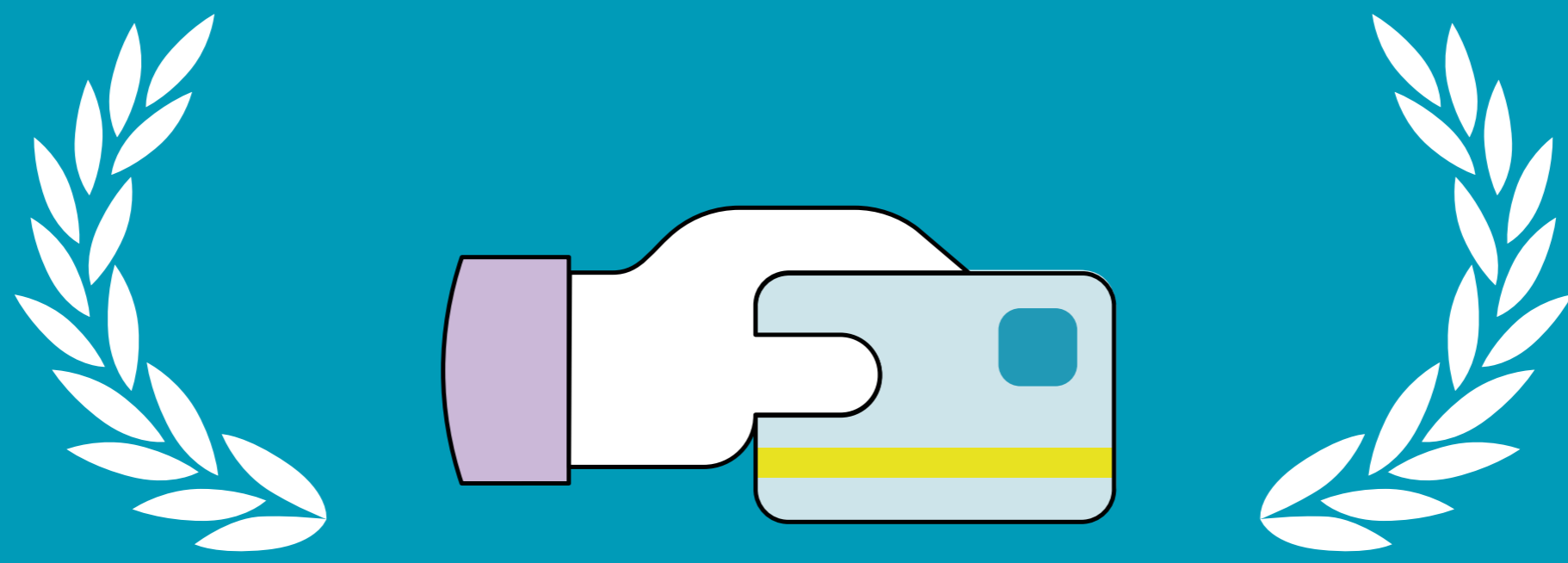

1^{ER} ÉMETTEUR DE CARTES VISA
avec le Groupe BPCE en
Europe continentale

